

Travailler au Pré Marin, ça fait du bien !



Un lieu original
et authentique,
pour vos
**séminaires
résidentiels**



Le Pré Marin

1 village de gîtes atypique



Le Pré Marin c'est :

- 1 village de gîtes sur un terrain arboré de 6 000 m²
- 16 gîtes de 35 m² d'1 ou 2 chambres
- 1 double salle de réception/réunion/restauration de 120 m²
- 1 petite cuisine pro
- 1 cuisine extérieure (Grand BBQ/plancha)
- 2 parkings privés (recharge électrique)



Entièrement privatisable, le Pré Marin est un lieu authentique, intimiste et atypique, pour vos événements professionnels.

Avec son cadre hors du commun, vous pourrez mêler travail, détente, loisirs et découvertes lors de vos séminaires résidentiels, journées d'études, incentives, kick-off ou formations.

Le Pré Marin

16 logements individuels

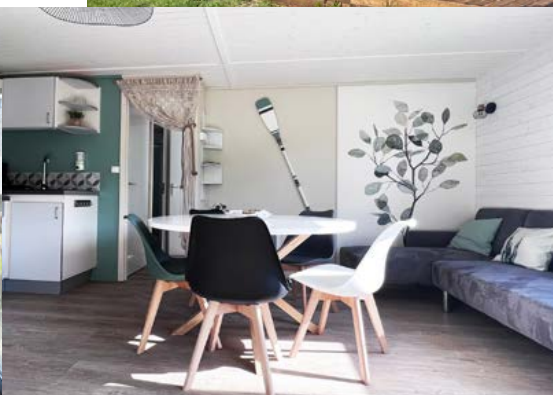

Dormir au Pré Marin c'est :

- 8 chalets 1 chambre
- 8 chalets 2 chambres (dont 2 PMR)
- 24 chambres
- 32 couchages individuels max
(en utilisant les canapés convertibles)



Loger vos équipes au Pré Marin, c'est leur garantir des logements individuels confortables et de qualité.

Vous assurerez ainsi à chacun son intimité et sa tranquillité.

Dans le cadre d'un séjour professionnel, nous veillons à ce que chacun ait son espace individuel : 1 chambre par personne (+ 1 canapé-lit dans le salon si nécessaire), **n'excédant pas 2 participants par chalet.**

Le Pré Marin

1 espace de travail à moduler



Travailler au Pré Marin c'est :

- Se réunir dans l'écurie : 1 salle de 65 m² pour vos présentations ou conférences
- Se restaurer sous la verrière : 1 salle de 55 m² pour votre restauration ou ateliers de travail
- Du matériel d'animation : écran géant 85', enceintes connectées, micros...
- Une connexion wifi assurée grâce à un réseau fibré récemment installé



Un espace total de 120 m² pouvant accueillir jusqu'à **30 personnes max.**

Les 2 salles communiquent entre elles et peuvent être modulées en fonction du moment de la journée (travail, détente, restauration, ateliers, soirées...)



Le Pré Marin

1 espace de vie à l'intérieur

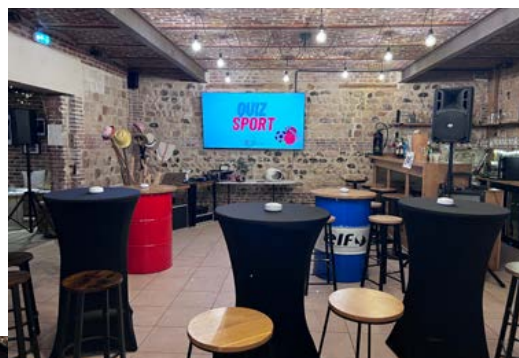

Se détendre au Pré Marin c'est :

- Du matériel d'activité en intérieur : table de ping-pong, baby-foot, jeux de société...
- Du matériel de soirée : karaoké, enceintes connectées, spots de lumière, micros...
- Un grand comptoir bar et son équipement : tireuses à bières, armoire à vin, machine à glaçons, verres...
- 2 espaces reliés et personnalisés



A la fois lounge et moderne, ce double espace de réception saura apporter convivialité et cohésion à vos équipes.

Le Pré Marin

1 espace de vie à l'extérieur



Se détendre au Pré Marin c'est :

- 6 bains nordiques (4-5 pers)
- Du matériel d'activité en extérieur : terrain de pétanque, filet de volley, filet/raquettes de badminton...
- Une terrasse aménagée avec une partie tables basses et une partie grandes tables et bancs
- Une cuisine extérieure et son bar
- Un jardin paysagé de 6 000 m²



Terrasses et jardin accueillent volontiers vos jeux, ateliers de travail ou de loisirs, challenges, olympiades, escape games...

Le Pré Marin

1 restauration de qualité



Se restaurer au Pré Marin c'est :

- La verrière de 55 m² pour s'attabler
- Des prestataires de proximité et de confiance qui s'adaptent à vos envies : cochon à la broche, buffets, banquets, cocktails dînatoires, foodtrucks...
- 1 petite cuisine professionnelle
- 1 cuisine extérieure avec barbecue et plancha
- Le restaurant du village, à 3 mn à pied, accueille volontiers les groupes



Pensions complètes ou demi-pensions possibles au Pré Marin :

- petits déjeuners 'maison' sous forme de buffet à volonté
- déjeuners au restaurant du village
- dîners variés selon les formules des différents prestataires extérieurs

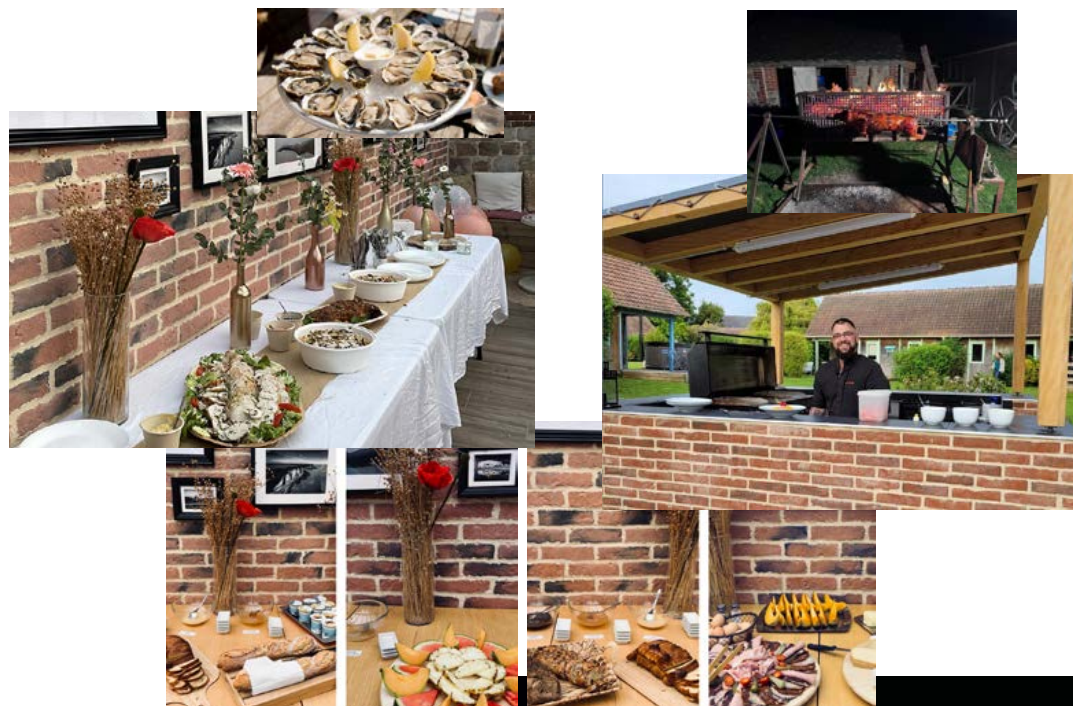

Le Pré Marin

Privilégier l'éco-responsabilité



Un site éco-responsable, c'est :

- Encourager le tourisme local
- Favoriser les circuits courts de consommation
- Réduire notre empreinte carbone (charte verte)
- Respecter la nature, les animaux et les Hommes



Éco-responsabilisez pour mieux fédérer.

Organiser votre événement professionnel au Pré Marin, c'est l'occasion d'affirmer l'image RSE de votre entreprise et votre engagement écologique.

Le Pré Marin

Découvrir la côte d'Albâtre



Une parenthèse bleue/verte, c'est :

- Le bord de mer à 500 m avec ses falaises et leur effet 'Waouh'
- Visiter Veules-les-Roses, village typique classé 'Plus beaux villages de France'
- Un grand nombre d'activités extérieures pour découvrir les richesses du territoire : activités nautiques, randonnées commentées (en trottinettes électriques tout terrain), visites culturelles...
- Un grand choix d'animations au sein du Pré Marin : ateliers de cuisine/cocktails, ateliers créatifs, dégustation vins/fromages, animations quiz, karaoké...



Un dépaysement assuré grâce à un territoire authentique et préservé qui enchantera vos équipes.

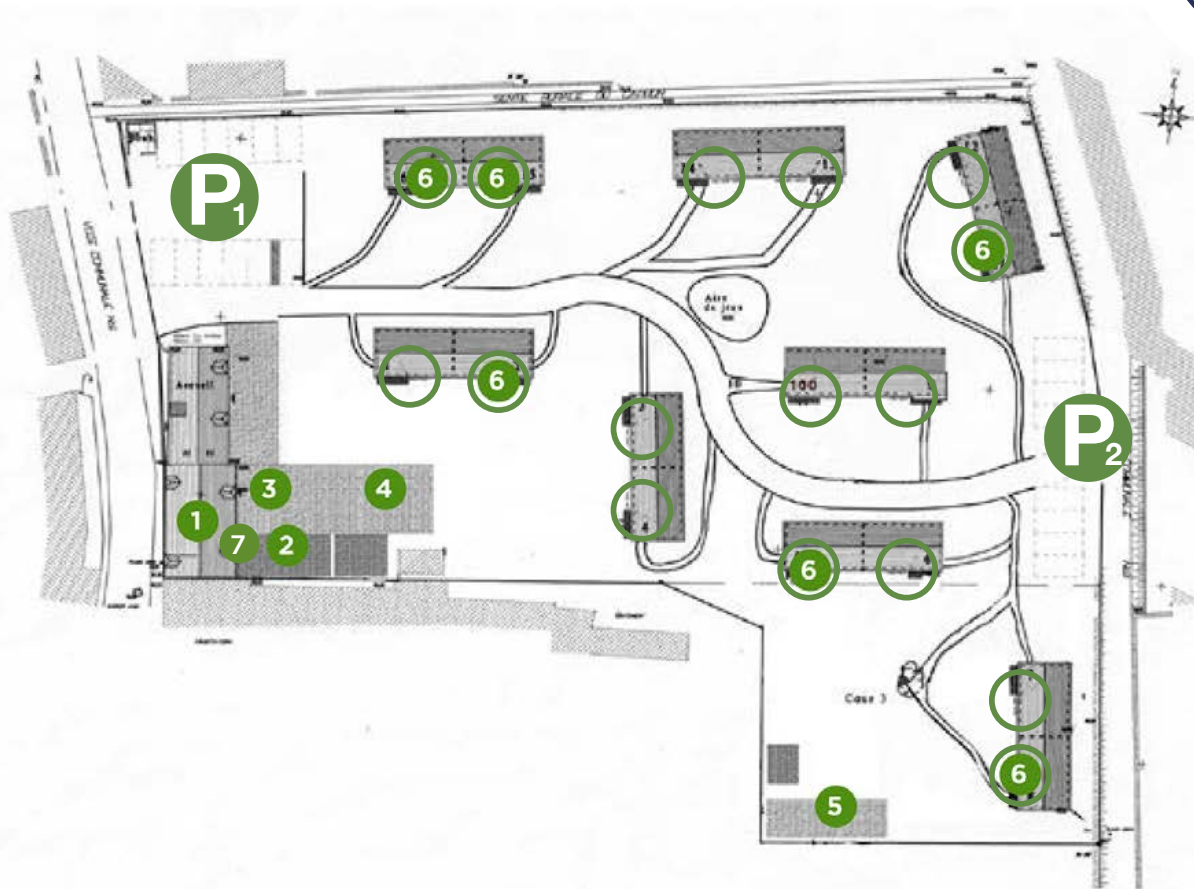

Un séminaire au Pré, c'est :

- **Loger** dans 1 des 16 gîtes
- 1 **Travailler** dans l'Écurie
- 2 **Se restaurer** sous la Verrière
- 3 **Faire une pause café** sur la terrasse
- 4 **Suivre un atelier top Chef** dans la cuisine extérieure
- 5 **Se challenger** aux Olympiades autour du terrain de pétanque
- 6 **Se détendre** dans un bain nordique
- 7 **Festoyer** dans l'espace de réception : Écurie + Verrière



Des espaces modulables et personnalisables qui sauront s'adapter aux différents moments de votre journée.



Pour visionner le Pré de près :

<https://www.youtube.com/watch?v=gzOydmjQxpQ>

Au Pré Marin, on y (re)vient !

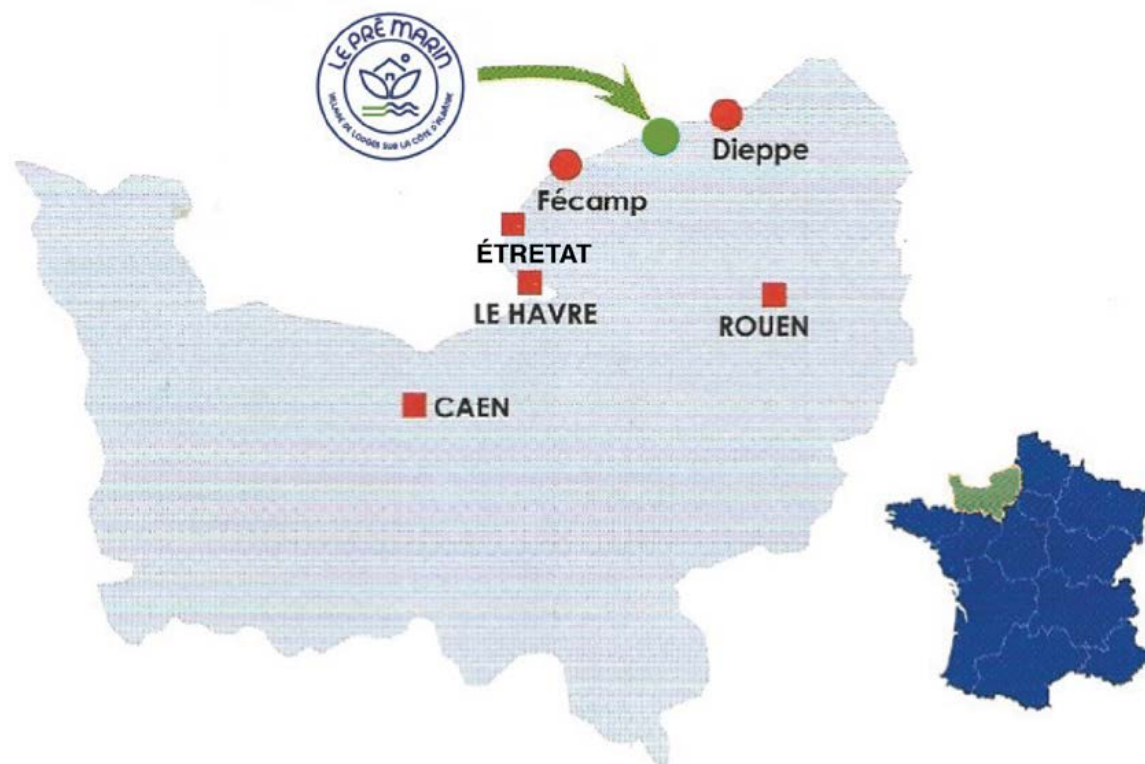

En voiture, vous êtes à :

- > 25 mn de Dieppe
- > 1 h de Rouen
- > 1 h d'Étretat
- > 2 h de Paris
- > 3 h de Lille

À la gare de Dieppe :

- > Bus 514
- > Taxi : 06 12 23 20 72
- > Transporteur car :
europatourparis@gmail.com



Le Pré Marin
99, rue Jean Antheaume
76740 Sotteville-sur-Mer
+33 (0)2 35 57 99 90
courrier@lepremarin.fr
www.lepremarin.com

Ils nous ont déjà fait confiance :



 <https://www.facebook.com/lepremarin/>

 www.instagram.com/le_pre_marin/